アマゾン輸出アカデミー

白石　俊隆

自己紹介

- 1956(昭和31)年９月５日生まれの58歳、現役脳神経外科医し
- 愛媛県松山市出身

  今治タオル

  ポンジュース

  道後温泉

  夏目漱石（坊ちゃん）・　坂の上の雲

  陽光（桜）：高岡正明

  映画『陽光桜-YOKO THE CHERRY BLOSSOM-』

  お遍路さん：88カ所参り
- 愛媛県立松山東高等学校卒：今年80年ぶりに高校野球で甲子園

  大江健三郎、伊丹十三

  秋山好古、真之兄弟と正岡子規

asics

imabari towel
Japan

いまばり
バリィさん®

画像をクリックして拡大イメージを表示

ポン ポンジュース 1L×6本

POM(ポン)

★★★★☆ 65件のカスタマーレビュー

価格： ￥ 1,570 (￥ 262 / 本) プライム

注：別の出品者から、上記よりも価格が低い商品が出品されています。（Amazonプライム対象商品ではない場合があります）

在庫あり。 在庫状況について

Amazon.co.jp がフラストレーション・フリー・パッケージで販売、発送します。 ギフトラッピングを利用できます。

新品の出品：15￥ 988より

住所からお届け予定日を確認 既定の住所を使用 詳細

6/16 火曜日 にお届けするには、今から**8 時間 21 分**以内に「お急ぎ便」または「当日お急ぎ便」を選択して注文を確定してください（有料オプション。Amazonプライム会員は無料）

- 内容量:1L×6本
- カロリー:(100mlあたり) エネルギー 44kcal
- 原材料:果実(オレンジ、うんしゅうみかん)、香料

› もっと見る

Amazon定期おトク便を使うと5%割引で、￥ 1,491になります。
Amazon定期おトク便は配送頻度を選べる定期購入サービスで、配送料無料（代引手数料、取扱手数料除く）。キャンセルや変更も自由、配送前に毎回メールでお知らせ。 詳細はこちら

個装箱で発送：
Amazon.co.jpが発送する場合、通常この商品は梱包ダンボールに入れず、発送ラベルを直接商品の外装パッケージに貼った状態でのお届けになります。

Would you like to see this page in English? Click here.

シェアする

通常の注文
￥ 1,570 (￥ 262 / 本)

定期おトク便で注文 5%OFF
￥ 1,491 (￥ 248 / 本)

詳細はこちら

1

配送頻度
1か月 (おすすめ)

申し込む

ほしい物リストに追加する

こちらからもご購入いただけます

￥ 988 (￥ 165 / 本) カートに入れる
+ ￥ 552 関東への配送料
発売元: 量り売り最安モール【買えば買うほど送料がお得に！（送料無料商品は除く）】

￥ 1,775 (￥ 296 / 本) カートに入れる
+ 関東への配送料無料
発売元: ゲキ安ドリンクの一屋

￥ 1,419 (￥ 236 / 本) カートに入れる

JPY (1USD = 120.8660)	co.jp	com	co.uk	ca	de	fr	it	es	cn
Amazon	1570			6482					
New	988	12389		6482					
Used									
Rank	308								

Classic Pooh tea bag gift CPN-15TB 32 bags from POM (Pong)

Be the first to review this item

Available from these sellers.

2 new from $102.50

See All Buying Options

Add to Wish List

Share

Have one to sell?

Sell on Amazon

About the Product

- Contents: 1LX6 this
- Calories: (per 100ml) energy 44kcal
- Ingredients: fruit (orange, mandarin orange), fra

柑橘の大トロ
せとか
せとか
1個 600円
6個 3500円
甘平 (かんぺい)
甘平
1個 750円
6個 4200円
高級品種

節
水
中
節
水
中

陽光（桜）

私がアマゾン輸出を始めた理由

- 1996年から自分のホームページ(OH脳HomePage)を運営していた。
- ネット上で脳外科疾患の啓発活動をしていた。
- ネットビジネスは、準備資金が少なくリスクが小さく、いろいろな可能性がある。
    - 家の中だけ完結できる。
    - パソコンだけで仕事ができる。
    - いつでもどこでも可能。
- ある時、「正田塾」は、間違いなくきちんと稼げる塾であるというネット情報をある方（ネットの有力者）から得た。
- 脳卒中の後遺症は、その患者さんの経済的基盤を破壊することに心を痛めていた。

白石 俊隆

白石 俊隆　ホーム 20+

タイムライン　基本データ　友達 3,703　写真　その他

株式会社 icerbo、病院 脳神経外科医師で働いています

出身校: 愛媛大学 医学部
在学期間: 1975年 ～ 1980年

愛媛県 松山市在住

既婚

愛媛県 松山市出身
1956年9月5日誕生 (58歳)

353人がフォロー中

近況　写真・動画　ライフイベント

今どんな気持ち？

白石 俊隆さんが新しい写真3枚を追加しました
昨日 2:20 · 編集済み ·

[2015/6/14 曇り：田植え]
http://ameblo.jp/tobrains/entry-12039009448.html

たまには、自然の中に入り込み、その恵を肌で感じることは、非常に大切です。

加藤 能子

私の日常

脳神経外科医としての仕事

外来診療
病棟回診
検査・手術
看護師の指導
救急救命士の教育
学会活動

血管内治療

手術

52歳、男性：右被殻出血

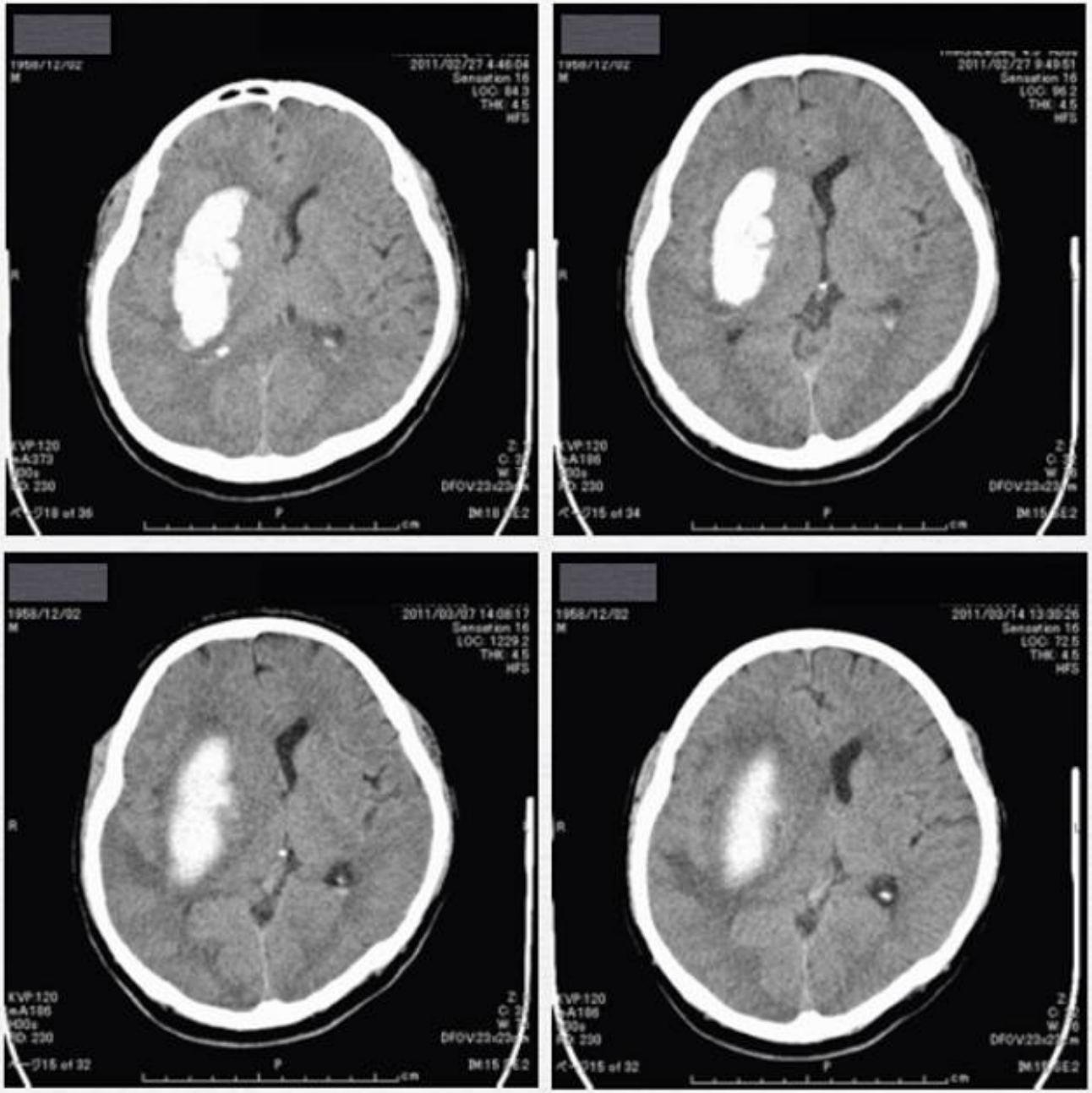

ラクナ梗塞

HT+ HL+ HU+:内服中（バイアスピリン１００mgを含む）

発症時	発症後 6hrs
発症後 1wk	発症後 2wks

救急救命士の教育

脳卒中の恐ろしさとは。。。

龍蝶塾（蝶之舞/泉忠司さん）

amazon.co.jp プライム

マイストア | Amazonポイント | ギフト券 | タイムセール | 出品サービス | ヘルプ

カテゴリー
からさがす

Kindleストア

Kindleストア　Kindle を購入　アクセサリ　Kindle無料アプリ　ランキング　日替わりセール　本　コミック　洋書　詳細検索　ジャンル一覧　My

ベストセラー

Amazon.co.jpのベストセラー。ランキングは1時間ごとに更新されます。

- すべてのカテゴリ
  - Kindleストア
    - Kindle本
      - 医学・薬学
        - 医学一般
        - 基礎医学
        - 臨床医学一般
        - 臨床内科
        - 臨床外科
        - 泌尿器科学
        - 産科・婦人科学
        - 小児科学
        - 老年医学
        - 皮膚科学
        - 眼科学
        - 耳鼻咽喉科学・頭頸部外科学
        - 救急医学・集中治療
        - 麻酔科学・ペインクリニック
        - 放射線医学・核医学
        - がん・腫瘍
        - 整形外科学
        - リハビリテーション医学

医学・薬学 の ベストセラー

有料 Top100

1.

脳神経外科医が教える高血圧にまつわるウソ

白石俊隆

★★★★★ (3)

今すぐダウンロード

￥ 100

2.

病気にならない体質がある

松田 有利子

★★★★☆ (10)

今すぐダウンロード

￥ 99

3.

脳も体も冴えわたる 1分仮

無料 Top100

1.

家事ときどき介護1

pinky, ブルーアート

★★★★☆ (9)

今すぐダウンロード

無料

2.

ヴィタミン研究の回顧

鈴木 梅太郎

★★★★★ (1)

今すぐダウンロード

無料

3.

養生の心得

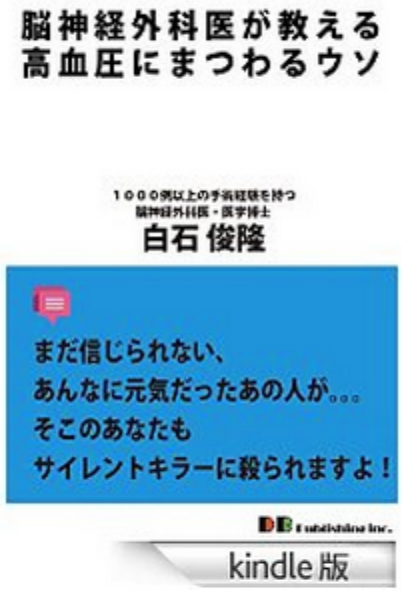

拡大

拡大画像（ズームで）を表示

自分のイメージを掲載する

脳神経外科医が教える高血圧にまつわるウソ [Kindle版]

白石俊隆 (著)

★★★★★ (1 件のカスタマーレビュー)

Kindle 購入価格: ￥100

プライム会員: ￥0 （Kindle 端末上のストアから、無料でお読みいただけます） プライム

販売： Amazon Services International, Inc.

- *Amazon Whispernet* 経由の無料ワイヤレス配信を含む
- 紙の本の長さ: 51ページ （推定）
- 利用可能な端末

プライム

Kindle端末をお持ちのお客様へ

この本は、Kindleオーナー ライブラリーの対象商品です。Amazonプライム会員のお客様は、Kindle端末上で無料でお楽しみいただけます。

Amazonプライムにご加入で、Kindle端末をお持ちのお客様は、ベストセラーやコミックを含む数千冊以上の対象タイトルの中からお好きな本を、一か月に 1 冊 無料でお読みいただけます。詳細はこちら

登録情報

フォーマット： Kindle版

ファイルサイズ： 541 KB

紙の本の長さ： 51 ページ

同時に利用できる端末数: 無制限

出版社: DBパブリッシング (2014/7/8)

販売： Amazon Services International, Inc.

言語: 日本語

ASIN: B00LNB1GGW

おすすめ度： ★★★★★ (4件のカスタマーレビュー)

Amazon ベストセラー商品ランキング: Kindleストア 有料タイトル - 10位 (Kindleストア 有料タイトルのベストセラーを見る)

1位 – Kindleストア > Kindle本 > 医学・薬学

1位 – Kindleストア > Kindle本 > 科学・テクノロジー

3位 – 本 > ノンフィクション

この本を読むと先ほどのビデオが見られるYoutubeのリンクがあります。

私の思うこと

- 明確な目的を持つこと。
- 単にお金をたくさん稼いでも、幸せにはならないと思う。
- いつか、自分は何のために生まれてきたのかを問う時が必ず来る。
- 私は、脳卒中後遺症で経済的に困っている患者さんたちに手を差し伸べたい。
- 自分が健康でなければ人のためには生きられない。
- そして、自分がきちんと稼げないと人に教えられない。
- この瞬間も死に向かって走っていると思うと、今できることを真剣にやろうとは思いませんか？

私のAmazon輸出でやってきたこと

- はじめに、患者さんのためのビジネスをつくるという目的があったのでさっさと会社法人を設立（2014.5.12)
- 始めたころは、Kindle本の出版と重なり、ほとんど睡眠時間がなかった。
- なんとかSellerCentralの設定など塾が開校するまでにできることをすませて、わからないことはどんどん塾に質問、Skypeも使う。
- 東京セミナーの時、初めて正田哲也さんにリアルで会って、私の思いを伝えた。以後、アシストをしていただき私は随分と助けていただいた。
- 物販は経験がなかったが、学ぶべきところが多く前向きに取り組んでいる。信条としては「やめなければ、失敗はない！」ですね。

私のAmazon輸出でやってきたこと

- クレジットカードの上限額には、注意。
- Payoneerからの送金は、ゆうちょダイレクトが便利。
- 消費税還付は、税理士さんに頼まないと無理。
- 今は、正田塾長にお願いして、Payoneer外しのためにUSAに法人設立を実施。
- まだまだ、月商は安定しないがいろいろと経験しながら頑張りたいし楽しみたい。
- 外注もそろそろ考えたい。
  Google Driveの利用が便利（正田塾長お奨め）

私の工夫

Google
ドライブを検索
俊隆
ドライブ
マイドライブ
新規
マイドライブ
共有アイテム
Google フォト
最近使用したアイテム
スター付き
ゴミ箱
名前
オーナー
最終更新
ファイルサイズ
アマゾン輸出：顧客対応
自分
2:56 自分
–
商品選定：白石俊隆用
自分
2:55 自分
–
日本アマゾンへの返品ラベル
自分
2:53 自分
–
アマゾン輸出アカデミー用：ブラックリスト登録
自分
2015/06/04 自分
–
英文テンプレート.pdf
自分
2015/06/11 自分
2 MB
重要メモ：アマゾン輸出
自分
2015/06/15 自分
–
未決：顧客対応
自分
2:51 自分
–

私の工夫

Order ID: # 110-1422399-6529060 Print order packing slip

Your Seller Order ID: # None saved Edit

Shipping Address:
Michael DeNicola
1771 HONORS LN
CORONA, CA 92883-0759
United States
Phone:9518175331

Order Date:	June 16, 2015 1:38:15 AM PDT
Expected Ship Date:	Jun 19, 2015 to Jun 22, 2015
Estimated Delivery:	Jun 22, 2015 to Jun 25, 2015
Shipping Service:	Expedited
Contact Buyer:	michael denicola
Billing Country:	US
Sales Channel:	Amazon.com
Fulfillment method:	Seller

Order Totals

Items total:	$81.79
Shipping total:	$11.69
Grand total:	**$93.48**

Product Details	Status	Quantity Ordered	Quantity Shipped	Price	Total
(CLOCKUP) (PC Windows Game) Fraternite (JAPAN import) [DVD-ROM] Windows **Quantity:** 1 **SKU:** B00JIMSJRM **ASIN:** B00JIMSJRM **Listing ID:** 0517PV0SRMO **Order Item ID:** 11345804072274 **Condition:** New **Comments:** Brand New. Standard shipping takes about 2-4 weeks via SAL/Airmail with no insurance, no tracking number. If you are in a hurry, please choose Expedited shipping. It takes 6-12 days with online tracking & full insurance(via EMS). Playback Region 2 :If our product includes DVD, it will not play on most DVD players sold in the U.S., U.S. Territories, Canada, and Bermuda.	Unshipped	1	0	$81.79	Subtotal: $81.79 Shipping: $11.69 **Total: $93.48**
				Total Charged to Buyer:	**$93.48**

Cancel order | Buy shipping | Confirm shipment

Your notes Undo Save

Seller memo: 仕入れ完了しているが、日本製のゲームソフト（DVD）日本のOS でないと起動しないことを、出荷前に確認中。

175.
日本製のゲームソフト（DVD）
日本のOS でないと起動しないことを、出荷前に確認。
１２時間たったら自動的にオーダーが出荷されるというconfirming mail.

2015年6月16日
1時38分15秒AM PDT
110-1422399-6529060
（CLOCKUP）（PC Windowsのゲーム）Fraternite（日本輸入）[DVD-ROM]のWindows
数量： 1
ASIN： B00JIMSJRM
SKU： B00JIMSJRM
連絡先のバイヤー： マイケルdenicola
販売チャネル： Amazon.com
フルフィルメント方法：売り手
請求先の国：米国
迅速

＜私のメイル＞
Dear Michael Denicola,
Thank you for your order and searching our shop on Amazon.
Please confirm the following.
Please beware that the item is from Japan (the language and text are in Japanese),
then in case of PC Windows Game, the item requires Japanese version of OS to be played.
OR please configure your computer to be able to use Japanese language.
Please make sure if you can play it before purchasing the item.
Are you sure to order this item?
If there is no reply from you within 12 hours, we will send your order.

Best Regards,
TTT Inc.

ーーー

総勘定元帳

[redacted] 株式会社　　612 アマゾン売上高

26 年 月 日	相手科目	摘　　要	借　方	貸　方	残　高
6. 11	売 掛 金	AMAZON売上　$38. 30*102. 36		3, 920	
6. 24	売 掛 金	AMAZON売上　$50. 89*101. 94		5, 187	
		6月計	0	9, 107	9, 107
7. 9	売 掛 金	AMAZON売上　$107. 90*101. 70		10, 973	
7. 23	売 掛 金	AMAZON売上　$193. 57*101. 48		19, 643	
		7月計	0	30, 616	39, 723
8. 6	売 掛 金	AMAZON売上　$603. 02*102. 62		61, 882	
8. 20	売 掛 金	AMAZON売上　$383. 27*102. 69		39, 357	
		8月計	0	101, 239	140, 962
9. 3	売 掛 金	AMAZON売上　$153. 41*104. 83		40, 178	
9. 17	売 掛 金	AMAZON売上　$106. 53*107. 12		11, 304	
		9月計	0	51, 482	192, 444
10. 1	売 掛 金	AMAZON売上　$475. 75*109. 52		52, 104	
10. 15	売 掛 金	AMAZON売上　$411. 14*107. 05		44, 012	
10. 29	売 掛 金	AMAZON売上　$193. 88*107. 94		20, 927	
		10月計	0	117, 043	309, 487
11. 12	売 掛 金	AMAZON売上　$340. 6*115. 37		39, 295	
11. 26	売 掛 金	AMAZON売上　$382. 54*118. 04		45, 155	

10. 29	売 掛 金	AMAZON売上　$193. 88*107. 94		20, 927	
		10月計	0	117, 043	309, 487
11. 12	売 掛 金	AMAZON売上　$340. 6*115. 37		39, 296	
11. 26	売 掛 金	AMAZON売上　$382. 54*118. 04		45, 155	
		11月計	0	84, 450	393, 937
12. 10	売 掛 金	AMAZON売上　$139. 4*119. 96		16, 722	
12. 24	売 掛 金	AMAZON売上　$952. 25*120. 29		114, 546	
		12月計	0	131, 268	525, 205
1. 7	売 掛 金	AMAZON売上　$1120. 94*119		133, 392	
1. 21	売 掛 金	AMAZON売上　$953. 52*118. 3		112, 801	
		1月計	0	246, 193	771, 398
2. 4	売 掛 金	AMAZON売上　$2557. 76*117. 37		300, 204	
2. 18	売 掛 金	AMAZON売上　$3496. 14*118. 72		415, 062	
		2月計	0	715, 266	1, 486, 664
3. 4	売 掛 金	AMAZON売上　$7199. 35*119. 78		862, 338	
3. 18	売 掛 金	AMAZON売上　$9881. 11*121. 34		1, 198, 974	
		3月計	0	2, 061, 312	3, 547, 976
4. 1	売 掛 金	AMAZON売上　$7336. 02*120. 04		880, 616	
4. 15	売 掛 金	AMAZON売上　$6979. 9*119. 69		835, 424	
4. 29	売 掛 金	AMAZON売上　$3627. 06*119		431, 620	
4. 30	売 掛 金	AMAZON売上　$184. 91*118. 95		21, 996	
		4月計	0	2, 169, 655	5, 717, 631

SECRETARY OF STATE

STATE OF NEVADA

NEVADA STATE BUSINESS LICENSE

[redacted] **INC.**

Nevada Business Identification # NV20151276869

Expiration Date: May 31, 2016

In accordance with Title 7 of Nevada Revised Statutes, pursuant to proper application duly filed and payment of appropriate prescribed fees, the above named is hereby granted a Nevada State Business License for business activities conducted within the State of Nevada.

Valid until the expiration date listed unless suspended, revoked or cancelled in accordance with the provisions in Nevada Revised Statutes. License is not transferable and is not in lieu of any local business license, permit or registration.

IN WITNESS WHEREOF, I have hereunto set my hand and affixed the Great Seal of State, at my office on May 1, 2015

Barbara K. Cegavske

BARBARA K. CEGAVSKE
Secretary of State

You may verify this license at www.nvsos.gov under the Nevada Business Search.

License must be cancelled on or before its expiration date if business activity ceases.
Failure to do so will result in late fees or penalties which by law cannot be waived.

孫（陽祈）

妻
長男
次男
三男

Fin